

INSCRIPCIÓN

INSCRIBETE EN 3 PASOS

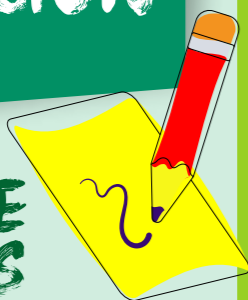

PASO 1

Rellena la **ficha de preinscripción** y datos bancarios, señala las actividades que quieres realizar y fírmalo.

PASO 2

Rellena también la **ficha de registro individual** y la **autorización**. Firma todas.

PASO 3

Entrega toda la documentación en:



En persona, en el Servicio de Ocio que está en la calle Expósitos 4, bajo, de Valladolid.



Si lo prefieres puedes enviarnos todo por **correo electrónico** a este email: ocio.valladolid@fundacionpersonas.es

SI ES TU PRIMERA VEZ

Si es la primera vez que te apuntas, además de todo lo anterior debes traer:

- Foto tamaño carné.
- Fotocopia de tu DNI.
- Fotocopia de tu tarjeta de Seguridad social.
- Fotocopia del Certificado de Discapacidad.



PLAZO DE INSCRIPCIÓN

¡¡ ÚNICOS DÍAS DE INSCRIPCIÓN !!

- 9 y 10 de Septiembre de 9 a 15 horas.
- Del 13 al 16 de septiembre de 9 a 15 h y de 19 a 21 h.

No se atenderán solicitudes que lleguen antes del 9 de septiembre, ni inscripciones fuera de plazo, ni reserva de plazas por teléfono.

CONDICIONES PARA REALIZAR LAS ACTIVIDADES

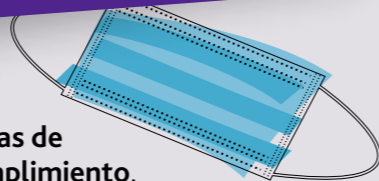

El protocolo COVID de normas de seguridad es de obligado cumplimiento.

Solo se realizarán las actividades según el **aforo permitido: la prioridad será de las personas que hayan participado en la temporada 2020-2021 y por orden de inscripción.**

Es necesario facilitar a ASPRONA FUNDACIÓN PERSONAS **toda la información que tengan disponible sobre el estado de salud y necesidades del participante**, aportar la documentación y bienes personales necesarios para su atención, así como prestar la colaboración necesaria para mejorar las atenciones que precise.

Todas las actividades están apoyadas por voluntarios y profesionales de atención directa del Servicio de Ocio.

En caso de **incidencias graves** durante el desarrollo de alguna actividad (alteraciones de conducta, discusiones o peleas con compañeros etc.), la familia y/o tutor serán informados a la mayor brevedad posible para que incluso si fuere preciso, acudan al lugar donde se encuentre el participante con la finalidad de colaborar en la resolución de la incidencia planteada. En estos supuestos se podría contemplar la suspensión temporal de la participación del usuario en las actividades hasta que su conducta se normalice.

Para que las actividades se lleven a cabo se debe contar con un mínimo de participantes.

Los socios de Asprona se beneficiarán del 50% de descuento en la cuota para el segundo hijo y del 100% para el tercero y sucesivos.

El cobro será mensual. De **octubre a junio**: Pandillas, Teatro, Educación Adultos, y Actividades de mañana. De **octubre a julio**: Sala bar.

Si se producen **faltas de asistencia o participación NO se anulará el pago.**

Para los **NO SOCIOS** de Asprona las cuotas se incrementarán en un 100%.



ACTIVIDADES DE OCIO 2021-2022

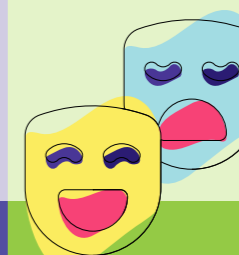
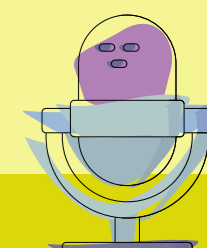
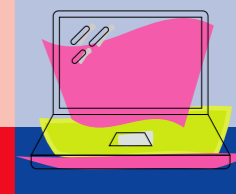
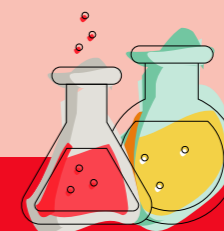
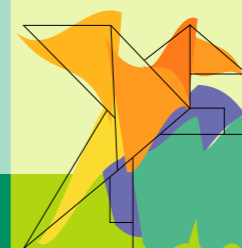
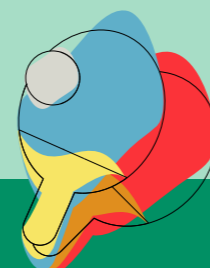
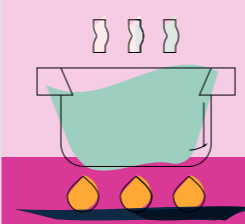

fundación  personas
asprona Valladolid

 Plena
inclusión
Castilla y León

fundación  personas
asprona Valladolid

 Plena
inclusión
Castilla y León

FUNDACION PERSONAS ASPRONA es una asociación de utilidad pública, sin ánimo de lucro, constituida en el año 1962 por padres y familiares de personas con discapacidad intelectual donde todos comparten el mismo fin: **mejorar la calidad de vida de sus asociados y la de sus familias.**

Cuenta con casi un millar de miembros que ponen en común experiencias, inquietudes, necesidades, esperanzas de futuro... a los que **Asprona** ofrece apoyo, programas de información y una gran variedad de servicios específicos y actividades.

El **Servicio de ocio** de Fundación Personas Asprona es un recurso específico orientado por principios de normalización e inclusión social, que desarrolla en Valladolid un **programa continuado de actividades.**

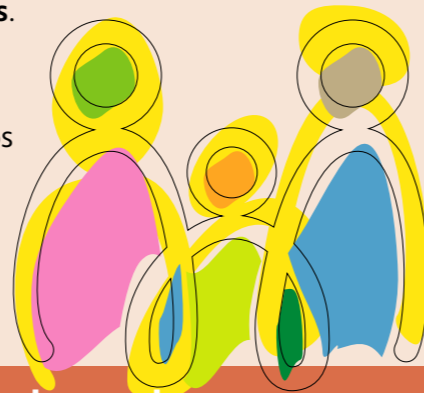

Campaña dirigida a personas con discapacidad intelectual



Servicio de ocio

c/ Expósitos 4, bajo. 47003 Valladolid

☎ 983 338 811

ocio.valladolid@fundacionpersonas.es

**INSCRIPCIONES
DEL
9 AL 16 DE
SEPTIEMBRE**

ACTIVIDADES POR LAS MAÑANAS

	DÍA	HORARIO	PRECIO MES	LUGAR
EDUCACIÓN DE ADULTOS	Martes	10.30-12.00	30 €	Club de Ocio
COCINA			22 €	
ESTIMULACIÓN COGNITIVA. Trabaja tu memoria, atención o percepción.			20 €	
CUSTOMIZARTE. Moda hecha por ti.		Días y horarios a concretar con los interesados.	20 €	
ARTESANÍA. Trabajos con bisutería, cuero, arcilla, velas, macramé...		Una hora de duración.	22 €	
PAPIROFLEXIA/ORIGAMI. Aprende a crear figuras de animales en papel.		Los horarios podrán variar en función de las necesidades de los participantes.	20 €	
COSMÉTICA NATURAL. Para experimentar creando tu propia crema o jabón.			20 €	
ZUMBA			20 €	
INFORMÁTICA			22 €	
MANUALIDADES			22 €	

ACTIVIDADES DE TARDE Y FINES DE SEMANA

	DÍAS	HORARIO	PRECIO MES	LUGAR
CLUB DE OCIO SALA BAR ¡Sigue disfrutando de tu espacio de entretenimiento y ocio favorito! (Solo para inscritos en esta actividad). El aforo dependerá de la normativa en el momento de apertura.	Lunes a domingo	19 a 21 h. octubre a julio	20 €	Calle Expósitos, nº 4, bajo

TALLERES

TALLERES QUINCENALES

	HORARIO octubre a junio	PRECIO MES	LUGAR
USA TU RISA. Risoterapia, siéntete mejor y fomenta el pensamiento positivo.	Días y horarios a concretar	10 €	Club de Ocio
PINTURA. Sencillas técnicas con las que aprender a pintar sobre papel o lienzo.	concretar con los interesados.	10 €	Calle y club de Ocio
PAPIROFLEXIA/ORIGAMI. Aprende a crear figuras animales de papel.		10 €	Calle y club de Ocio
COSMÉTICA NATURAL. ¿Te animas a crear tu propia crema o jabón?		10 €	Club de Ocio
CUSTOMIZARTE. Moda hecha por ti.	Una hora de duración.	10 €	Club de Ocio
EL LABORATORIO. Una forma divertida de crear experimentos caseros.		10 €	Club de Ocio
CLUB DE LECTURA FÁCIL	Horarios a concretar		Biblioteca CyL

TALLERES SEMANALES

	DÍA	HORARIO octubre a junio	PRECIO MES	LUGAR
ESTIMULACIÓN COGNITIVA. Trabaja tu memoria, atención o percepción.	Lunes	19 a 20 h.	12 €	Club de Ocio
PING PONG. Calienta tus muñecas con esta modalidad de tenis de mesa.	Martes	19 a 20 h. 20 a 21 h.	12 €	Club de Ocio
INFORMÁTICA. Descubre todo lo que puedes hacer con un ordenador, de forma práctica y divertida.	Martes	19 a 20 h. 20 a 21 h.	12 €	Club de Ocio
PERIODISMO. Recogida, elaboración y difusión de información actual.	Miércoles o jueves	18 a 19 h.	12 €	Club de Ocio
RADIO. Protagoniza la creación y emisión de un programa de radio local.	Miércoles o jueves	18 a 19 h.	12 €	Club de Ocio
COCINA. Creación de recetas y postres sencillos.	Miércoles	19 a 20.30 h.	18 €	Club de Ocio
MANUALIDADES. Realización de trabajos para fomentar el desarrollo creativo.	Jueves	19 a 20 h.	15 €	Club de Ocio
ZUMBA. Mueve tu cuerpo al ritmo de la música y gana flexibilidad.	Viernes	19 a 20 h. 20 a 21h.	12 €	Club de Ocio
HORTICULTURA. Cultiva tus propias hortalizas en nuestro huerto urbano.	Sábados	11 a 13 h.	22 €	Vivero La Victoria

PANDILLAS

Ocio en la ciudad, gente nueva, autodeterminación, autonomía, independencia, toma de decisiones

	DÍAS octubre a junio	DURACIÓN	PRECIO MES	LUGAR
PANDILLAS SEMANALES	Viernes/sábados	2 h. y media	33 €	Se establecerá en función de la actividad elegida
	Domingos	2 h. y media	30 €	
PANDILLAS QUINCENALES	Viernes	2 horas	18 €	
	Sábados	2 horas	18 €	
	Domingos	2 horas	18 €	
PANDILLA MUSEO Y VERMÚ	Domingos alternos	2 horas	18 €	
PANDILLA CINE	Viernes alternos	2 horas	18 €	
PANDILLA BÚHO (por la noche)	Viernes alternos	2 horas	18 €	

TEATRO

Grupo de teatro EL CUARTO AZUL

DÍA: martes (octubre a junio)

HORARIO: 19 a 21 h.

LUGAR: C. Cívico Rondilla

PRECIO: 33 €

EDUCACIÓN DE ADULTOS

Los participantes están acompañados por uno o varios profesionales y monitores voluntarios que dinamizan las actividades y les apoyan.

	DÍA	HORARIO octubre a junio	PRECIO MES	LUGAR
ALFABETIZACIÓN NIVEL I. Aprendizaje de lectura y escritura.	Martes	18 a 19.30 h.	30 €	Centro Cívico Bailarín Vicente Escudero
ALFABETIZACIÓN NIVEL II. Perfeccionamiento lectura y escritura.	Martes	19.30 a 21 h.	30 €	
FORMACIÓN BÁSICA NIVEL III. Aprendizaje de conocimientos básicos de diferentes materias.	Miércoles	18.30 a 20 h.	30 €	
SALIDAS CULTURALES. Salidas a museos, exposiciones...	Jueves	18.30 a 20.30 h.		

FICHA DE REGISTRO INDIVIDUAL

Nombre y apellidos _____

Datos Médicos

- ¿Ha sido vacunado de COVID? Sí No
 ¿Sigue algún tratamiento? Sí No
 ¿Se administra solo/a su propia medicación? Sí No
 ¿Sufre alteraciones motoras? Sí No
 ¿Es alérgico a algo? Sí No

- ¿Suele padecer ataques, ausencias? Sí No
 ¿Cómo hay que actuar?

Carácter

- ¿Tiene momentos de agresividad? Sí No
 ¿Cómo se calma? _____

- ¿Presenta conductas autolesivas? Sí No

Sociabilidad

- ¿Acude solo a la actividad? Sí No
 ¿Sabe manejar dinero solo? Sí No
 ¿Es abierto, comunicativo con el resto de personas?
 Sí No

Apoyos técnicos

- Gafas Sí No Audífonos Sí No
 Otros _____

Alimentación

- ¿Come de todo? Sí No
 ¿Necesita apoyo en las comidas, como partir la comida o darle de beber? Sí No
 ¿Tiene alguna manía en la comida o le sienta algo mal? Sí No

Diversiones

- ¿Sabe nadar? Sí No
 ¿Tiene miedo al agua? Sí No
 ¿Utiliza flotador? Sí No

Comunicación

- ¿Tiene dificultades de expresión verbal? Sí No
 ¿Sabe leer? Sí No
 ¿Sabe escribir? Sí No



Higiene y autonomía personal

- ¿Se viste solo? Sí No
 ¿Se lava, ducha o cepilla los dientes solo? Sí No
 ¿Conoce su ropa? Sí No
 ¿Es capaz de controlar los cambios de ropa? Sí No
 ¿Va al baño solo? Sí No

Observaciones, cuidados especiales

Como Familiar o representante Legal, declaro que: con la firma de este documento y en su caso adjuntos, facilito la información necesaria, para la participación de mi hijo/a o tutelado, en las actividades del servicio de ocio de Fundación Personas.

Firma del familiar o representante legal

Nombre _____

En Valladolid, a ____ de _____ de 20 ____

FICHA DE PREINSCRIPCIÓN

Datos del participante

Nombre y apellidos _____

Dirección _____ C.P. _____

D.N.I.: _____ Tfn. _____ Móvil _____

Fecha de nacimiento: ____/____/____ Mail _____

Centro al que acude _____

Datos del representante legal Padre Madre Tutor Guardador de hecho

Nombre y apellidos _____

Tfn. _____ Móvil _____ Mail _____

Deseo inscribirme a:

CLUB DE OCIO	TALLERES QUINCENALES	TALLERES SEMANALES	PANDILLAS
<input type="checkbox"/> Sala Bar _____ €	<input type="checkbox"/> Usa tu risa _____ €	<input type="checkbox"/> Estim. cognitiva _____ €	SEMANAL
POR LAS MAÑANAS	<input type="checkbox"/> Pintura _____ €	<input type="checkbox"/> Ping-pong (19a20) _____ €	<input type="checkbox"/> Viernes _____ €
<input type="checkbox"/> Educ. Adultos _____ €	<input type="checkbox"/> Papiroflexia _____ €	<input type="checkbox"/> Ping-pong (20a21) _____ €	<input type="checkbox"/> Sábado _____ €
<input type="checkbox"/> Cocina _____ €	<input type="checkbox"/> Cosmética nat. _____ €	<input type="checkbox"/> Informática (19a20) _____ €	<input type="checkbox"/> Domingo _____ €
<input type="checkbox"/> Est. cognitiva _____ €	<input type="checkbox"/> Customizarte _____ €	<input type="checkbox"/> Informática (20a21) _____ €	QUINCENAL
<input type="checkbox"/> Customizarte _____ €	<input type="checkbox"/> El laboratorio _____ €	<input type="checkbox"/> Periodismo _____ €	<input type="checkbox"/> Viernes _____ €
<input type="checkbox"/> Artesanía _____ €	<input type="checkbox"/> Club lectura fácil _____ €	<input type="checkbox"/> Radio _____ €	<input type="checkbox"/> Sábado _____ €
<input type="checkbox"/> Papiroflexia _____ €	TEATRO	<input type="checkbox"/> Cocina _____ €	<input type="checkbox"/> Domingo _____ €
<input type="checkbox"/> Cosmética n. _____ €	<input type="checkbox"/> Teatro _____ €	<input type="checkbox"/> Manualidades _____ €	<input type="checkbox"/> Museo/Vermú _____ €
<input type="checkbox"/> Zumba _____ €	EDUC. ADULTOS	<input type="checkbox"/> Zumba (19a20) _____ €	<input type="checkbox"/> Cine _____ €
<input type="checkbox"/> Informática _____ €	Nivel: _____	<input type="checkbox"/> Zumba (20a21) _____ €	<input type="checkbox"/> Búho _____ €
<input type="checkbox"/> Manualidad _____ €	<input type="checkbox"/> I <input type="checkbox"/> II <input type="checkbox"/> III _____ €	<input type="checkbox"/> Horticultura _____ €	
			TOTAL A PAGAR
			_____ €

Señala la opción de pago elegida:

Cargo en la cuenta del socio de Asprona (el recibo irá a nombre del socio)

Cuenta bancaria donde el usuario figure como titular (el recibo irá a nombre del usuario)

Entidad bancaria _____

IBAN	ENTIDAD	OFICINA	D.C.	NÚMERO DE CUENTA
E S				

FIRMA

En la confirmación de plaza indicaremos cuándo se cargará el dinero en cuenta. Mediante la firma de esta orden de domiciliación, el deudor autoriza al acreedor a enviar instrucciones a la entidad del deudor para adeudar en su cuenta, y a la entidad para efectuar los adeudos en su cuenta siguiendo las instrucciones del acreedor. La Orden de domiciliación deberá ir firmada por el titular de la cuenta de cargo o por persona autorizada en la misma.

AUTORIZACIÓN FAMILIAR

HAN SOLICITADO a FUNDACIÓN PERSONAS (G47627906): la inscripción en el Servicio de Ocio que promueve esta Fundación, y que tiene su sede en la calle Expósitos, núm. 4, bajo, de Valladolid, para la participación del usuario/a en las actividades de ocio que forman parte del programa previsto para la temporada 2021/2022, en concreto en los turnos señalados en la ficha de preinscripción que figura en este documento.

CONOCEN que:

- En desarrollo de su objeto social no exclusivo, ASPRONA FUNDACIÓN PERSONAS fomenta y gestiona la creación y establecimiento de Centros y Servicios de atención a personas con discapacidad intelectual, destinados a que los Usuarios reciban las atenciones adecuadas y a colaborar con sus familias, promoviendo toda clase de acciones tendentes a la plena integración social de los mismos.
- Asimismo, en el desarrollo de los fines propios del Servicio de Ocio en el que se halla inscrito, ASPRONA FUNDACIÓN PERSONAS programa para esta temporada 2021/2022 un conjunto de actividades que pueden ser desarrolladas en la sede del Servicio, en la Ciudad de Valladolid, en la Comunidad Autónoma de Castilla León, o en cualquier otro destino fijado al efecto.
- Es necesario facilitar a ASPRONA FUNDACIÓN PERSONAS toda la **información que tengan disponible sobre el estado de salud y necesidades del participante**, aportar la documentación y bienes personales necesarios para su atención, así como prestar la colaboración necesaria para mejorar las atenciones que precise.
- Si el Usuario/a inscrito/a en el Servicio de Ocio recibe atención en cualquier otro Centro o Servicio de la Entidad, se utilizará la información disponible por ésta (personal, sanitaria, social o de cualquier otra índole), para su mejor atención.
- La inscripción en la/s actividad/es se refiere a la temporada completa y periodicidad del pago por la participación en la/s misma/s es mensual, autorizando el Usuario/a o su Representante Legal los cargos correspondientes a la temporada completa

en el número de cuenta bancaria de su titularidad facilitado en la inscripción.

- La falta de asistencia o participación del Usuario/a en la/s actividad/es seleccionada/s, no supondrá la anulación de la inscripción, ni la suspensión o extinción de la obligación de pago de las cuotas correspondientes, ni dará derecho a la devolución de ninguna cantidad.
- Teniendo en cuenta que las actividades programadas por el Servicio son intrínsecas a los objetivos perseguidos con la inscripción del Usuario/a en el mismo, y en cualquiera de sus opciones, el representante legal y, en su caso, el/la Usuario/a

AUTORIZA:

- **Su participación en las mismas, acepta las condiciones y normas establecidas por la Entidad para su desarrollo y gestión**, y asume las responsabilidades que se deriven de los sucesos fortuitos que acontezcan en su ejecución, teniendo en cuenta que deberá ser informado con suficiente antelación de la celebración de tales actividades. En el caso de no mostrarse conforme con la realización de alguna actividad concreta por parte del participante, COMUNICARÁ a ASPRONA FUNDACIÓN PERSONAS la revocación de esta autorización para ese caso concreto, siempre con antelación suficiente al inicio de la actividad.
- La administración de los medicamentos que bajo prescripción médica sea preciso facilitar al participante durante la realización de las actividades propias del Servicio de Ocio en el que se halla inscrito/a. A estos efectos, además de la obligación ya referida de aportar a ASPRONA FUNDACIÓN PERSONAS toda la información relativa a su estado de salud y necesidades, será necesario aportar al Servicio el detalle del tratamiento a seguir, la correspondiente medicación, las pautas de administración y las posibles reacciones o alergias.
- Las personas que presenten alteraciones de conducta y/o agresión hacia los compañeros y que alteren el desarrollo de la actividad no podrán participar en las actividades de ocio.

- En el caso en que la alteración se produzca durante el desarrollo de una actividad, la familia y/o tutor serán informados a la mayor brevedad posible para que acudan al lugar donde se encuentre el participante y se hagan cargo de él. Para estos supuestos se suspenderá temporalmente la participación del usuario en las actividades de ocio hasta que su conducta se normalice.
- Que, en caso de enfermedad o accidente, ASPRONA FUNDACIÓN PERSONAS o el personal que ésta haya designado para la atención directa del Usuario/a, tome las decisiones de urgencia (médicas, quirúrgicas o de hospitalización), que resulten necesarias para la protección de su salud y bienestar.

SOLICITUD DE CONSENTIMIENTO PARA EL TRATAMIENTO DE LA IMAGEN PERSONAL

AUTORIZO: (marque con un x) Sí No

El tratamiento de la imagen del Usuario/a, y su reproducción en cualquier soporte (fotográfico, audiovisual, internet, etc.), siempre que este uso esté relacionado con la promoción de los valores propios de la Entidad, y bajo la premisa del respeto a la dignidad del colectivo de personas con discapacidad.

INFORMACIÓN SOBRE TRATAMIENTO DE DATOS PERSONALES

Normativa. Art. 12 Reglamento (UE) 2016/679, relativo a la protección de datos personales de las personas físicas (RGPD) y de la LO 3/2018, de 5 de diciembre, de Protección de Datos personales (LOPD)

Responsable. FUNDACIÓN PERSONAS, calle Pilar Miró, 1 (47008) Valladolid. Teléfono: 983 225 125.

Delegado de Protección de Datos (DPD): protecciondatos@fundacionpersonas.es

Finalidad. Desarrollo y gestión de la participación del usuario en el Servicio de Ocio que promueve Fundación Personas.

Legitimación. La inscripción del usuario es la base jurídica para el tratamiento de datos personales, incluidos los datos relativos a la salud. [RGPD: art 6.1b) y art. 9.2h)] El consentimiento, será en su caso, la base legitimadora para tratar la imagen de su titular con la finalidad de promocionar las actividades del Servicio de Ocio y los valores de la Entidad. [RGPD: art. 6.1a)]

Conservación. Los datos serán tratados mientras se mantenga la finalidad para la que fueron recabados y se conservarán tras causar baja en el Servicio de Ocio durante un periodo de cinco años en defensa de reclamaciones. Transcurrido este periodo los datos se someterán al preceptivo bloqueo temporal hasta su definitiva supresión.

Destinatarios. Tendrán lugar las comunicaciones de datos necesarias para la prestación del servicio en el marco de la relación jurídica aceptada libremente por ambas partes. En su caso a las agencias de viajes y al Ayuntamiento de Valladolid para la solicitud de subvenciones.

Derechos. Los interesados podrán ejercer los derechos de acceso, rectificación o supresión, limitación, oposición, y portabilidad en los términos en que proceda y en base a los arts. 15 y ss. del RGPD, remitiendo solicitud acompañada de DNI al DPD: protecciondatos@fundacionpersonas.es. Puede dirigirse a la Agencia española de Protección de Datos, especialmente cuando no haya obtenido satisfacción en el ejercicio de sus derechos www.aepd.es.

En Valladolid, a _____ de _____ de 20 ____

El Representante Legal

El Usuario/a

Por Fundación Personas

Fdo _____

Fdo _____

M^a Eugenia del Olmo Prieto