

# INFORMACIÓN INSTITUCIONAL Y ORGANIZATIVA

## MISIÓN

**ASPRONA** es una asociación declarada de utilidad pública que tiene como **finalidad estatutaria** mejorar la calidad de vida de las personas con discapacidad intelectual y sus familias, labor que desarrolla en colaboración con Fundación Personas, de la que ASPRONA es entidad fundadora.

## NORMATIVA BÁSICA DE APLICACIÓN

- Artículo 22 de la Constitución Española.
- Ley Orgánica 1/2002, reguladora del derecho de asociación.
- Ley 49/2002, de régimen fiscal de las entidades sin fines lucrativos y de los incentivos fiscales al mecenazgo.
- Ley 19/2003, de transparencia, acceso a la información pública y buen gobierno.
- Real Decreto Legislativo 1/2013, texto refundido de la ley general de derechos de las personas con discapacidad y de su inclusión social.
- Ley 16/2010, de servicios sociales de Castilla y León.
- Ley 39/2006, de promoción de la autonomía personal y atención a las personas en situación de dependencia.

## ESTRUCTURA ORGANIZATIVA

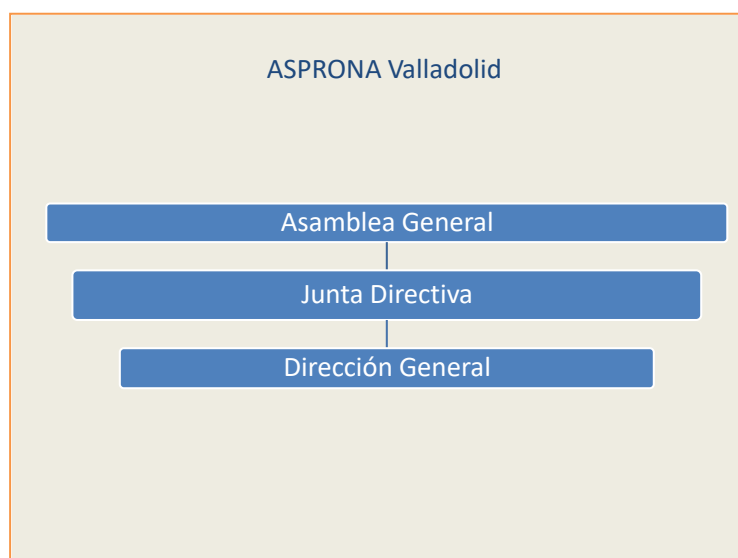

**Directora General:** M<sup>a</sup> Eugenia del Olmo Prieto.

ASPRONA está representada con voz y voto en el Patronato de Fundación Personas, máximo órgano de gobierno de la fundación compuesto por familiares de personas con discapacidad intelectual de Guardo, Palencia, Segovia, Valladolid y Zamora. Asimismo la asociación forma parte del consejo de administración del CEE "Grupo Lince Asprona S.L.U."

*En julio de 2010 todos los centros y servicios de los que era titular ASPRONA se integraron dentro de FUNDACIÓN PERSONAS, entidad que desde esa fecha asume la gestión de los mismos.*

## **DATOS REGISTRALES**

**Denominación:** Asociación pro deficientes mentales de Valladolid, ASPRONA

**CIF:** G-47009485

**Domicilio social:** C/ Pilar Miró 1 – 47008 Valladolid

**Declarada de utilidad pública** por orden ministerial de 20/02/1970

**Año de constitución:** 1962

**Nº inscripción en el Registro nacional de asociaciones:** 226

**Nº inscripción en el Registro provincial de asociaciones:** 20

ASPRONA es miembro fundador del movimiento de familias PLENA INCLUSIÓN CyL.

*Septiembre 2020*

## JUNTA DIRECTIVA DE ASPRONA

NOMBRE Y APELLIDOS	CARGO EN LA J.D. DE ASPRONA	BREVE PERFIL
ÁNGELES GARCÍA SANZ	Presidenta	Ostenta asimismo la presidencia de Fundación Personas y Grupo Lince. Amplia trayectoria en el sector, habiendo ocupado la presidencia de Plena Inclusión CyL. Familiar con DI.
JUAN CALERO GONZÁLEZ	Vicepresidente	Ingeniero en activo. Amplia trayectoria en el sector de la discapacidad. Familiar con DI.
DULCE DE LA ROSA DEL BARRIO	Secretaria	Médico jubilada. Amplia trayectoria en el sector de la discapacidad, habiendo sido patrona de Fundación Personas durante varios años. Familiar con DI.
JUAN PABLO TORRES ANDRÉS	Vocal	Es presidente de Plena Inclusión Castilla y León así como patrono de Fundación Personas. Doctor en Medicina y Cirugía, profesor de la UVA, desempeña funciones en el Ayto. de Valladolid. Familiar con DI.
AMANDO CACHO RIOL	Vocal	Involucrado en el movimiento asociativo de la DI por más de veinticinco años, larga trayectoria en la Junta Directiva de ASPRONA. Es miembro del patronato de Fundación Personas. Jubilado. Familiar con DI.
ELENA MELLADO FERRER	Vocal	Profesional de la sanidad. Forma parte del patronato de Fundación Personas. Familiar con DI.
DOLORES DEL SER PASCUAL	Vocal	Consolidada trayectoria de colaboración con el mundo de la discapacidad intelectual, habiendo sido patrona de Fundación Personas durante varios años. Familiar con DI.
EUGENIO SÁNCHEZ MARCHENA	Vocal	Consolidada trayectoria de colaboración con el mundo de la discapacidad intelectual, habiendo sido patrono de Fundación Personas durante varios años. Familiar con DI.
JOSÉ FRANCISCO REQUEJO LIBERAL	Vocal	Forma parte del patronato de Fundación Personas. Ingeniero de Caminos, Canales y Puertos. Familiar con DI.

## JUNTA DIRECTIVA DE ASPRONA

RAFAEL SÁNCHEZ CALDEVILLA	Vocal	Consolidada trayectoria de colaboración con el mundo de la discapacidad intelectual, habiendo sido patrono de Fundación Personas durante varios años. Familiar con DI.
ROSA OCHOA PASCUAL	Vocal	Consolidada trayectoria de colaboración con el mundo de la discapacidad intelectual, habiendo sido patrona de Fundación Personas durante varios años. Familiar con DI.
VALENTINA ATIENZA RUIZ	Vocal	Consolidada trayectoria de colaboración con el mundo de la discapacidad intelectual. Familiar con DI.
CRISTINA LOPEZ VARELA	Vocal	Consolidada trayectoria de colaboración con el mundo de la discapacidad intelectual. Familiar con DI.
JESÚS CATALINA AREVALILLO	Vocal	Consolidada trayectoria de colaboración con el mundo de la discapacidad intelectual. Familiar con DI.
AURORA PANIAGUA CRESPO	Vocal	Consolidada trayectoria de colaboración con el mundo de la discapacidad intelectual. Familiar con DI.